Percorso – Madonna in Binda (Nosate) - Ponte di Castano TURBIGO

Partenza da Via Roma 39
Orario di partenza ore 9.00
Tempo 75 minuti Km 6.6

Walking leader Re Giorgio cell: 3311006372

Mail : re.giorgio2@gmail.com

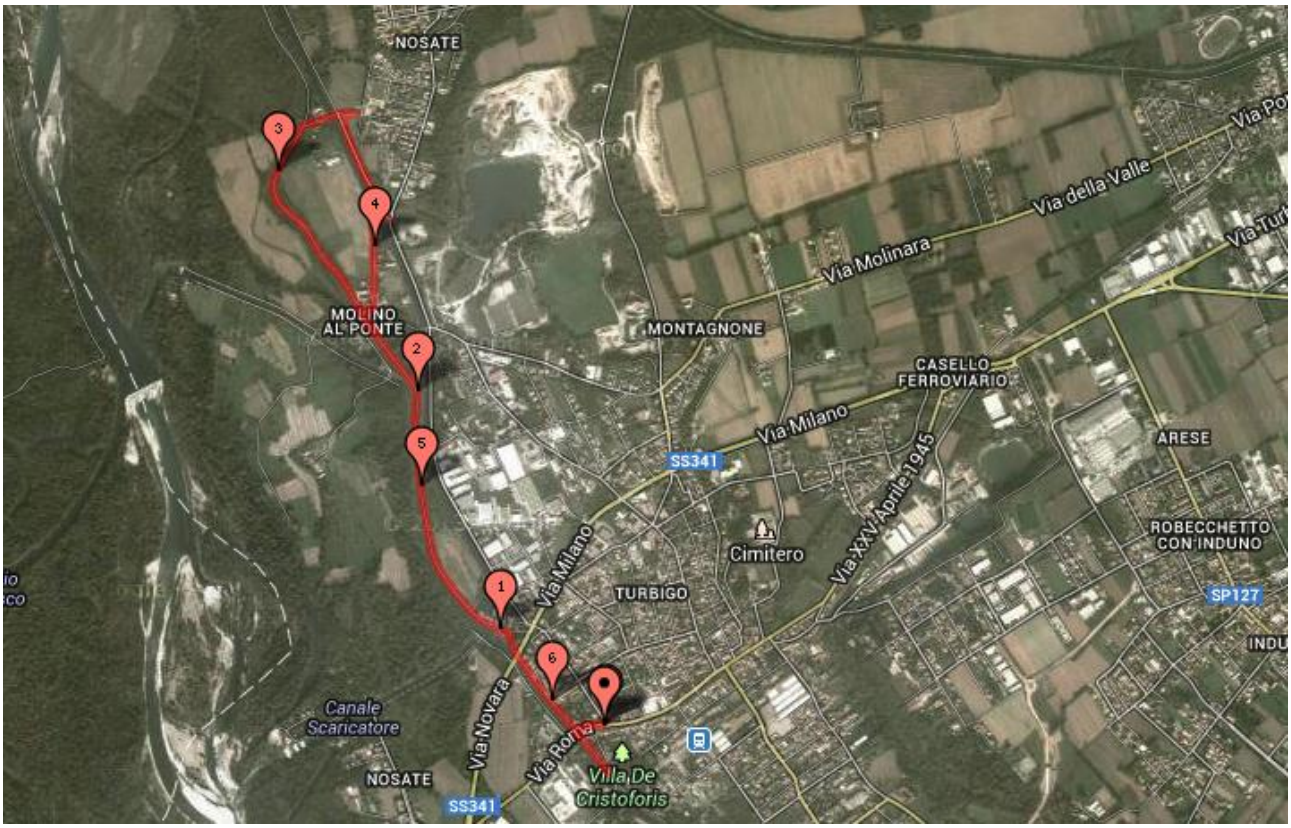

Punti di interesse

1) Ponte di Castano: Ponte di Castano è un'interessante località nella valle del Ticino, così chiamata per il caratteristico Ponte sul Naviglio Vecchio. Questo è il primo dei ponti in pietra che si incontravano scendendo il vecchio corso del Naviglio Grande che, fin dagli inizi dello scorso millennio, collegava il Ticino con la città di Milano e sulle sue acque transitavano i barconi adibiti al trasporto delle merci provenienti dall'Europa centrale

L’attuale ponte in pietra risale al 1764, e fu costruito per sostituire il vecchio manufatto in legno. Nelle prime ore del mattino e verso il tramonto è facile osservare aironi, garzette, germani e gallinelle che popolano questo incantevole corso d’acqua ed inoltre in primavera, nei pressi del ponte, è possibile osservare i nidi dei cigni.

Nei pressi della località sono ancora visibili alcuni dei numerosi mulini un tempo presenti lungo la cosiddetta Roggia Molinara; appena varcato il canale, si trova il mulino del Ponte, già esistente nel 1474, che conserva le ruote lungo la roggia.

Mulino del ponte

Ponte di Castano

2) Chiesa di Santa Maria in Binda località NOSATE, sorge isolata, in una posizione incantevole, fra i prati che giacciono sotto la costa del paese.
La costruzione, di origine longobarda, risale al VIII secolo e prende il nome dalla località ove sorge. Binda in longobardo significa "striscia di terra", ovvero la striscia di terra tra la costa del paese ed il Ticino.
In origine dedicata al culto dei morti, questa chiesa aveva una funzione funeraria, si pensi che ancora nel 1680 e nel 1788 si registrano sepolture effettuate in Santa Maria in Binda.
A conferma di ciò, nel 1904 in occasione dello scavo del vicino canale, furono rinvenute anche parecchie tombe contenenti oggetti del periodo longobardo, oggi conservati al museo del Castello di Milano.

La fede e la devozione per la chiesetta sono vivissime nei nosatesi e nelle popolazioni dei paesi vicini, ne sono testimonianza i quadretti e gli ex voto

per grazia ricevuta, con ricami in seta eseguiti nel 1903, 1907, 1951, appesi nel Santuario di Santa Maria in Binda.
La chiesa, nel tempo ha subito alcuni ampliamenti, ultimo dei quali la costruzione dell'elegante campanile neoromanico sul fianco meridionale, datato 1926.

Chiesa di S. Maria in Binda

Affresco S. Maria in Binda

Affresco S. Maria in Binda - Nosate

Di notevole pregio sono anche gli affreschi, risalenti al 1500, che ornano le pareti interne della chiesetta. All'ingresso è disponibile una pubblicazione che, oltre alla storia, descrive tutti gli affreschi.